Схема
перспективных сетей водоотведения
ст. Андрюки Андрюковского сельского поселения
Мостовского района Краснодарского края.
М 1:5000

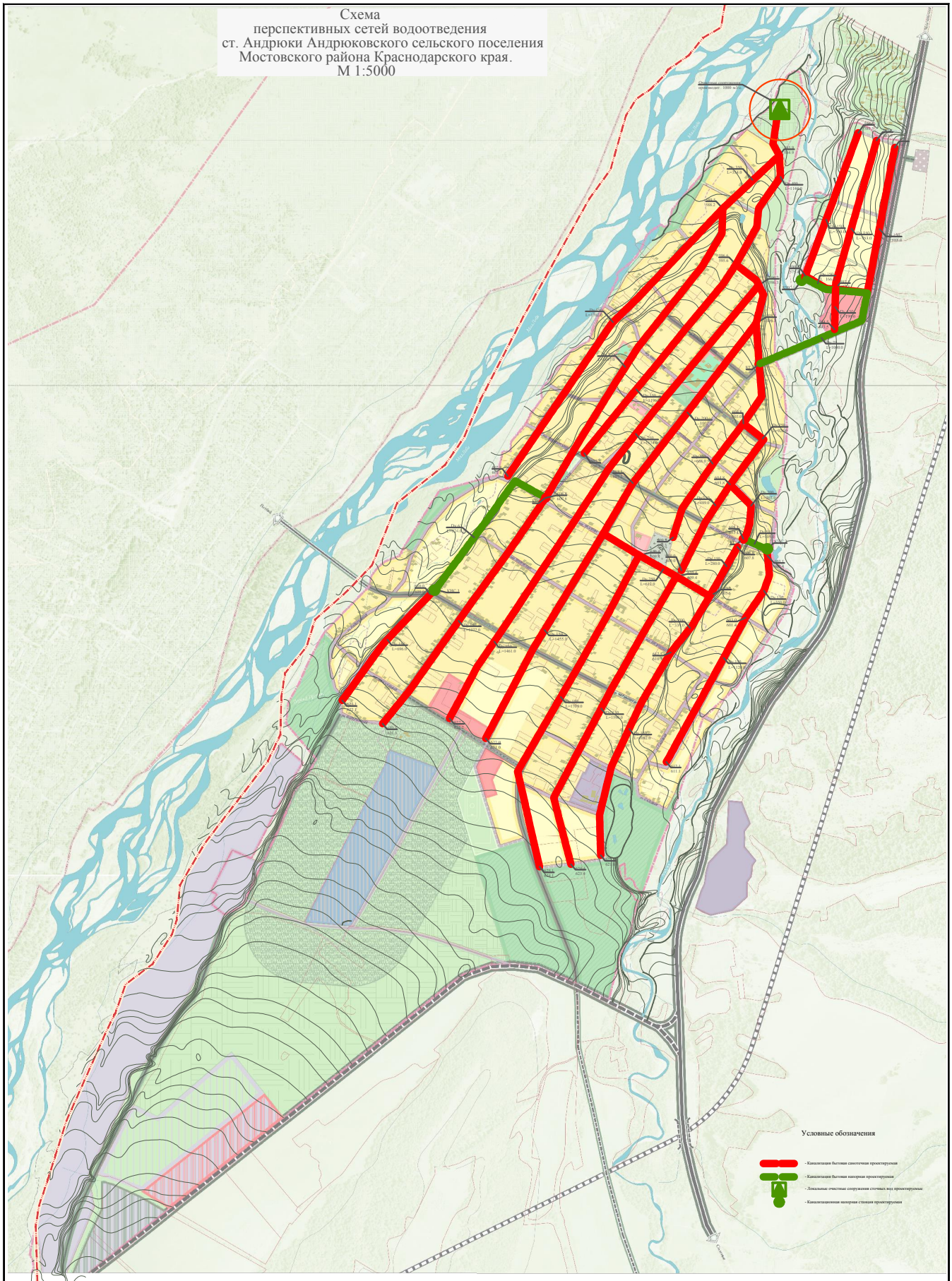

						Муниципальный контракт №2 от 21.11.2011 г.	
						Программа комплексного развития систем коммунальной инфраструктуры МО "Мостовский район" Краснодарского края	
ГИП						Андрюковское сельское поселение ст. Андрюки	Стадия: Лист: Листов:
Нач.отд.						Перспективные схемы водоотведения	ООО "ЦИПП" г.Краснодар